

# Temática

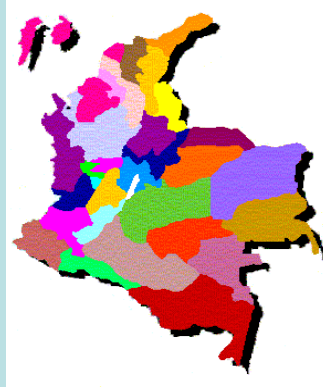

1. **CENSO O PADRÓN ELECTORAL**
2. **INSCRIPCIÓN DE CANDIDATURAS  
Y UBICACIÓN EN LA TARJETA  
ELECTORAL**
3. **JURADOS DE VOTACION**
4. **PLAN DE COMUNICACIONES**
5. **SIMULACROS**
6. **PRECONTEO**
7. **ESCRUTINIOS**

# 1. CENSO O PADRÓN ELECTORAL

Base de datos con 28.000.000 de registros, incluidos 325.000 del exterior, actualizada permanentemente con la información correspondiente a las nuevas cédulas expedidas y las inscripciones de cédulas y las novedades por cédulas dadas de alta y baja. Puede ser consultada en la página web de la Registraduría Nacional ([www.registraduría.gov.co](http://www.registraduría.gov.co)).

## **2. INSCRIPCIÓN DE CANDIDATURAS Y UBICACIÓN EN LA TARJETA ELECTORAL**

- El proceso de inscripción se desarrolla con procedimientos manuales y automatizados y la presencia de los candidatos o sus inscriptores.
- Surtido el proceso de inscripción, la ubicación en la Tarjeta Electoral, se sortea aleatoriamente, en sesión pública, con asistencia, de los candidatos, partidos y movimientos políticos y la **vinculación de los medios de comunicación**.

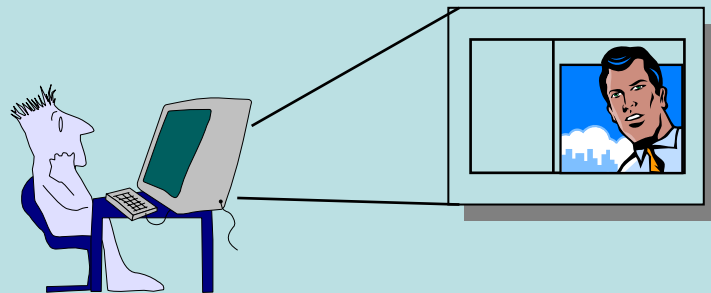

# UBICACIÓN EN LA TARJETA ELECTORAL



| ALCALDE DE COGUA (CUNDINAMARCA) -05689AL-  |   |  |
|--|---|--|
| <br>MOVIMIENTO SI COLOMBIA<br>FABIO ANDRES BORJA GARCIA<br>2 VOTO                        | <br>PARTIDO DEL TRABAJO DE COLOMBIA<br>CARLOS AGUSTIN BELTRAN GARAVITO<br>10 VOTO | <br>MOVIMIENTO UNETE COLOMBIA<br>IRIBEL ANTONIO CORREA CORREA<br>16 VOTO |
| <br>MOVIMIENTO VIA ALTERNATIVA<br>FABIO WILSON CALAMBARCA PEREZ<br>29 VOTO               | <br>PARTIDO NUEVO PARTIDO<br>CARMENNA NIETO ARBELAEZ<br>43 VOTO                   | <br>MOVIMIENTO SOMOS COLOMBIA<br>GREGORIO ROMERO ROSA<br>48 VOTO         |
| <br>PARTIDO POLO DEMOCRATICO INDEPENDIENTE<br>OSCAR ABELARDO MORENO JARAMILLO<br>55 VOTO | <br>MOVIMIENTO VOLUNTAD POPULAR<br>ROSA ESTRELLA SANTAMARIA BRINEZ<br>70 VOTO     | VOTO EN BLANCO   |

Se realiza divulgación de los resultados en la página web de la Registraduría y una vez impresas las tarjetas electorales, **se entregan copias** “no aptas para votar”, a los partidos, movimientos políticos, candidatos y **a los medios de comunicación** para conocimiento y divulgación pública.

|   |                                |                                      |
|---|--------------------------------|--------------------------------------|
| <b>MOVIMIENTO EQUIPO COLOMBIA</b>   |                                |                                      |
|  |                                | <b>3</b><br>VOTO                     |
| VOTO PREFERENTE   |                                |                                      |
| 1   | ANA SILVIA AREVALO DE LOZANO   | 10 WILSON MANUEL ROMERO QUINTERO     |
| 2   | GLADYS SOFIA SANCHEZ QUIROGA   | 11 ESPERANZA GALVIS ESCOBAR          |
| 3   | ALFONSO BENIGNO PERILLA ROMERO | 12 JOSE ARIOSTO FIGUEREDO SALAMANCA  |
| 4   | ORLANDO SANCHEZ BERNAL         | 13 ABELARDO SUAREZ VALBUENA          |
| 5   | ANA RUBITH MARTINEZ BARRERA    | 14 CARLOS RENE SAUREZ MACHUCA        |
| 6   | SILVERIO ANTONIO OLARTE GIL    | 15 WILSON RAIMUNDO QUINTERO LIZARAZO |
| 7   | RUBEN SANCHEZ NIÑO             | 16 CARLOS HENRY SANDOVAL MOJICA      |
| 8   | ERSY MARIEL VARGAS CASTAÑEDA   | 17 FELIX MARIA GOMEZ RUIZ            |
| 9   | LUIS FERNANDO VARGAS BOHORQUEZ | 18 ALCIBIADES CORREA ARAQUE          |

|   |                                |                                    |
|---|--------------------------------|------------------------------------|
| <b>MOVIMIENTO NUEVA FUERZA DEMOCRATICA</b>  |                                |                                    |
|  |                                | <b>8</b><br>VOTO                   |
| VOTO PREFERENTE   |                                |                                    |
| 1   | LUIS ENRIQUE SORA ROA          | 6 ALEJANDRINA TUNJACIPA DE BOLIVAR |
| 2   | JOSE DARIO CUPA BERNAL         | 7 JORGE DANILO FONSECA LA ROTTA    |
| 3   | OSCAR TORRES TORRES            | 8 JOSE DEL CARMEN SANCHEZ VILLAMIL |
| 4   | JAIRO EMILIO DAZA PINEDA       | 9 JOSE MATIAS SOSA SANCHEZ         |
| 5   | MARCO TULIO MARTINEZ HERNANDEZ | 10 CARLOS JULIO SOSA PEÑA          |

|   |                             |                                  |
|---|-----------------------------|----------------------------------|
| <b>MOVIMIENTO NACIONAL</b>  |                             |                                  |
|  |                             | <b>13</b><br>VOTO                |
| VOTO PREFERENTE   |                             |                                  |
| 1   | FERNANDO RODRIGUEZ ACEVEDO  | 6 NANCY CECILIA NIÑO GUTIERREZ   |
| 2   | JOSE HUGO HERNANDEZ AVELLA  | 7 CLAUDIA MERCEDES VARGAS UNIVIO |
| 3   | GREGORIO MOLANO ROSAS       | 8 GUSTAVO CHAPARRO AVELLA        |
| 4   | CAMPO ELIAS VARGAS CHAPARRO | 9 JAIRO ZIPA CADENA              |
| 5   | JORGE ERNESTO CUBIDES DIAZ  | 10 EDGAR HUMBERTO GUERRERO ZEA   |

|  |                              |                                |
|--|------------------------------|--------------------------------|
| <b>PARTIDO LIBERAL COLOMBIANO</b>  |                              |                                |
|  |                              | <b>18</b><br>VOTO              |
| VOTO PREFERENTE  |                              |                                |
| 1  | OSCAR ABEL CASTAÑEDA ROMERO  | 4 RITO ANTONIO DAZA MONTENEGRO |
| 2  | ORLANDO CASTAÑEDA MONTENEGRO | 5 EXCEHOMO FERNADEZ COTE       |
| 3  | NELSON MARTIN VELASQUEZ      | 6 ANTONIO JOSE UCROSS VALDES   |

|  |                           |                                |
|--|---------------------------|--------------------------------|
| <b>MOVIMIENTO CIUDADANO</b>  |                           |                                |
|  |                           | <b>26</b><br>VOTO              |
| VOTO PREFERENTE  |                           |                                |
| 1  | ALFONSO ALVAREZ BLANCO    | 6 SAUL ABRIL BUITRAGO          |
| 2  | DIMAS ARAQUE RUIZ         | 7 PARMENIO SACHICA OLIVARES    |
| 3  | MANUEL CELY TARAZONA      | 8 JOSE AUDON BAUTISTA ROBALLO  |
| 4  | RODULFO PUENTES HERNANDEZ | 9 RITO ANTONIO MOJICA LEAL     |
| 5  | EDGAR HERNANDEZ PACHECO   | 10 LUIS DE JESUS RINCON TORRES |

|  |                             |                               |
|--|-----------------------------|-------------------------------|
| <b>MOVIMIENTO FRENTE SOCIAL Y POLITICO</b>   |                             |                               |
|  |                             | <b>24</b><br>VOTO             |
| VOTO PREFERENTE  |                             |                               |
| 1  | EDUARDO ELISEO RUIZ HERRERA | 2 MAURICIO MONTENEGRO PERILLA |

|  |                                 |                   |
|--|---------------------------------|-------------------|
| <b>MOVIMIENTO CONSERVATISMO INDEPENDIENTE</b>  |                                 |                   |
|  |                                 | <b>40</b><br>VOTO |
| VOTO NO PREFERENTE   |                                 |                   |
| LUIS ALBERTO PARIS BARRERA   | ANIA LUCIA APONTE GALLO         |                   |
| JULIO CESAR PIÑEROS GONZALEZ   | JAIME SUAREZ ALVAREZ            |                   |
| JOSE DE LA CRUZ GONZALEZ CORREDOR  | NORBERTO ARTURO RAMIREZ RAMIREZ |                   |
| JOSE DEL CARMEN BOHORQUEZ DAZA   | CARLOS JULIO CASTAÑEDA BARRERA  |                   |
| MILTON OSWALDO GORDILLO CARRANZA   | PEDRO RAUL SACRISTAN BARRETO    |                   |
| HERMINIA RUEDA FULA  | ISRAEL GARCIA GARCIA            |                   |
| AUGUSTO ALBERTO CASTILLO CASTILLO  | YANETH ISABEL MAHECHA ESPINOSA  |                   |
| OSCAR GILDARDO SANDOVAL BAEZ   | MANUEL EDGAR DURAN RAMIREZ      |                   |

|   |                                 |                   |
|---|---------------------------------|-------------------|
| <b>PARTIDO SOCIAL DEMOCRATA COLOMBIANO</b>  |                                 |                   |
|  |                                 | <b>53</b><br>VOTO |
| VOTO NO PREFERENTE  |                                 |                   |
| RAUL QUIROGA WILCHES  | LUIS ARTURO AGUILAR RONCANCIO   |                   |
| WILSON PASTOR SALINAS SALINAS   | JULIO ALVARO RODRIGUEZ AVILA    |                   |
| JULIO OMAR ROZO BECERRA   | DUVY EMILCE PERALTA PINEDA      |                   |
| EMILIANO AGUILAR PIRAQUIVE  | LUIS FERNANDO RODRIGUEZ IBAGUE  |                   |
| EUTIMIO SANCHEZ RODRIGUEZ   | ROBERTO ORTIZ PEÑA              |                   |
| BALDOMERO SIERRA RODRIGUEZ  | JUAN RICARDO PEREZ ORJUELA      |                   |
| ELEUCARDO MURCIA PERALTA  | CARLOS GUILLERMO PORRAS MONTERO |                   |

|   |                               |                                 |
|---|-------------------------------|---------------------------------|
| <b>MOVIMIENTO FORMAMOS CIUDADANOS</b>   |                               |                                 |
|  |                               | <b>73</b><br>VOTO               |
| VOTO PREFERENTE   |                               |                                 |
| 1   | ANTONIO VELANDIA WILCHES      | 6 ALEXI OSVALDO SILVA MANRRIQUE |
| 2   | RAFAEL BLANCO NEIRA           | 7 JOSE HOWER VELANDIA GOMEZ     |
| 3   | AURA LILIA ALVARADO RIVERO    | 8 JOSE HERMES LARGO BUSTACARA   |
| 4   | JOSE AMILCAR GARCIA BUSTACARA | 9 PEDRO JESUS PEDROZA WILCHES   |
| 5   | JORGE SERAFIN JURADO JURADO   |                                 |

|                       |  |  |
|-----------------------|--|--|
| <b>VOTO EN BLANCO</b> |  |  |
|-----------------------|--|--|

# 3. JURADOS DE VOTACIÓN



6 Jurados por mesa, en los cargos de Presidente, Vicepresidente y Vocal (3 duplas), para cada una de las aproximadamente 79.000 mesas que se instalan a nivel nacional .

Se utiliza software especialmente desarrollado para hacer la asignación de los jurados de manera aleatoria.

•Se aplica un plan de capacitación institucional, que contempla la **difusión por los medios de comunicación**, de los procedimientos, funciones y responsabilidades, y se realizan sesiones presenciales.







# SISTEMA DE INFORMACION A VOTANTES Y JURADOS

LUGAR Y MESA DE VOTACION Y SERVICIO DE JURADO

INTERNET [www.registraduria.gov.co](http://www.registraduria.gov.co)

Audiorespuesta

Línea 9800910919

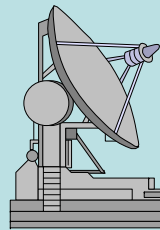

Delegaciones

Municipios

Ciudadanos

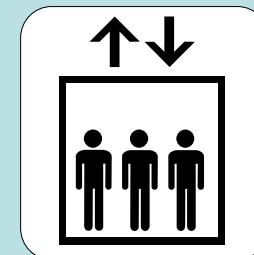



# PUNTOS DE INFORMACION

Información suministrada a través de terminales en red ó en equipos de cómputo permanentemente alimentados (actualizados) a través de medios óptico y/ó magnético.

300 puntos de información, ubicados en :

- 1.- Registradurías Auxiliares
- 2.- Principales Centros Comerciales



## Diapositiva 9

---

e10

### REGISTRADURIAS AUXILIARES

|              |    |
|--------------|----|
| Medellín     | 6  |
| Barranquilla | 4  |
| Cartagena    | 1  |
| Bogotá       | 20 |
| Cali         | 5  |

Establecidas por Dto 1012 de 2000

epabon; 27/03/2008

# 4. PLAN DE COMUNICACIONES

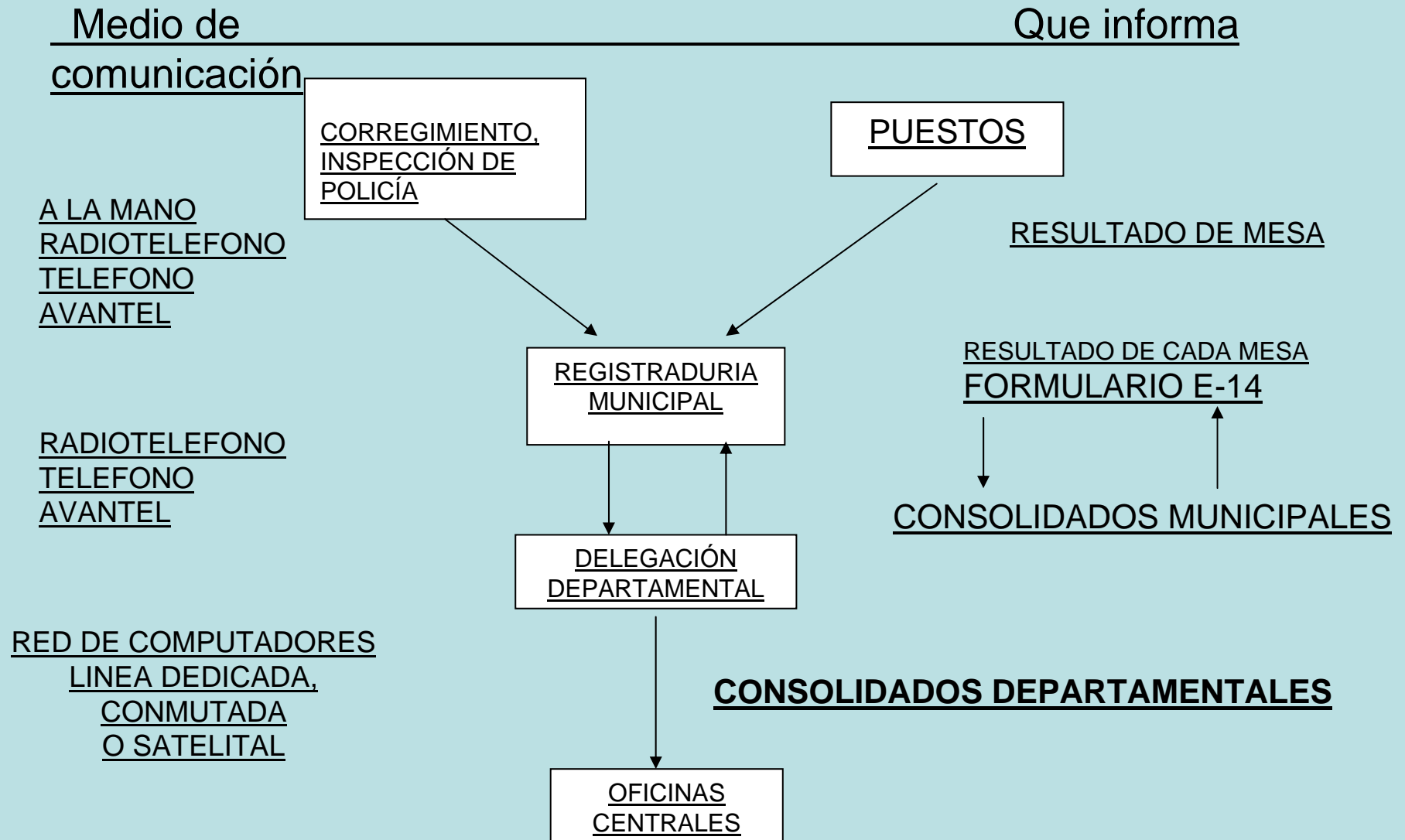

# PLAN DE COMUNICACIONES

Se cuenta también con un sistema de soporte de emergencia, en coordinación con las fuerzas militares.



REGISTRADURÍA  
NACIONAL DEL ESTADO CIVIL

## 5. Simulacros Elecciones

### CONTENIDO



- 1er Simulacro
- 2do Simulacro



# SISTEMAS DE COMUNICACIÓN

- RED DE CANALES DEDICADOS (primario) e1

- RED SATELITAL DE CONTINGENCIA e5

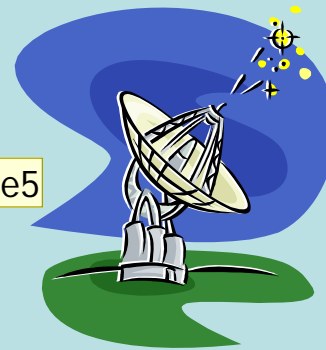

- **RED CONMUTADA DE CONTINGENCIA** e6

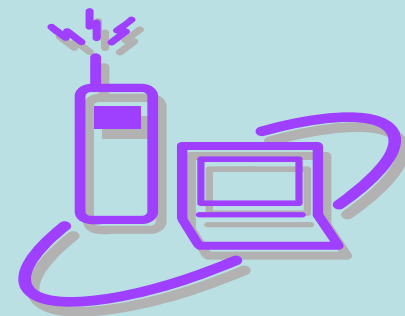

## Diapositiva 13

---

**e1** Red de canales dedicados:

Disponibilidad de canal de comunicación las 24 horas y tiene conexión directa permanente.

epabon; 27/03/2008

**e5** Red satelital de contingencia:

Medio de transmisión de comunicación y envío de datos satelital.

epabon; 27/03/2008

**e6** Red conmutada:

La conexión se hace cada vez que necesito la comunicación, marcando el destino. (ejm: llamada telefónica normal)

epabon; 27/03/2008

Portal de Internet

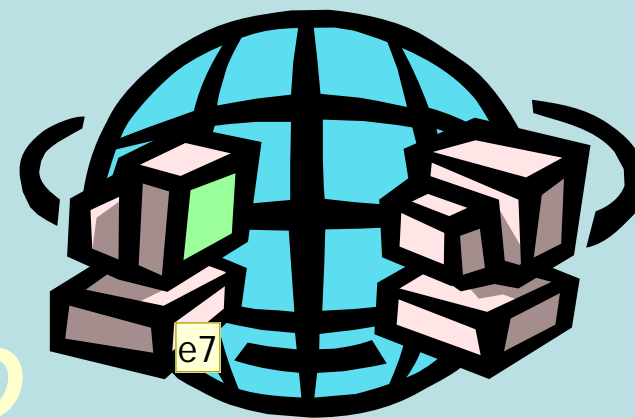
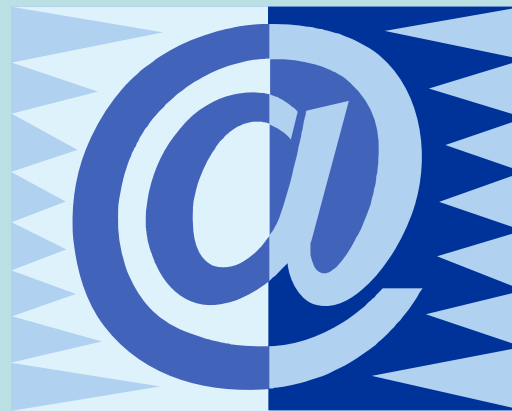

*CANAL DE ACCESO  
MUNDIAL*

*[www.registraduria.gov.co](http://www.registraduria.gov.co)*

## Diapositiva 14

---

e7 Llegar a cualquier parte del mundo y a quien cuente con conexión a Internet.

El objetivo principal es poner a disposición de todas las personas, entidades y medios de comunicación, la información referente a funciones, trámites, servicios, procesos, procedimientos y resultados electorales.

epabon; 27/03/2008

# 6. PRECONTEO



**El preconteo corresponde al proceso de contabilización de votos a partir de las actas emitidas por los jurados de cada mesa, inmediatamente después de cumplirse el horario fijado para el cierre de la votación.**



# COMUNICACIÓN DE RESULTADOS MESA A MESA

CNE7



- **El procedimiento comienza con la recolección de las Actas de escrutinio del jurado de votación, de cada una de las mesas, y la transmisión telefónica de los resultados al centro principal de consolidación, de la capital del departamento.**

## Diapositiva 16

---

CNE7

El procedimiento mesa a mesa, consiste en:

1. La transmisión telefónica, desde los puestos de votación hacia el centro de cómputo principal de cada capital departamental, de la información contenida en los E-14 de cada mesa de votación (por corporación y candidato).

2. La recepción telefónica de la información en los centros de cómputo principal y la posterior grabación y procesamiento de los datos, mesa por mesa.

Consejo Nacional Electoral; 27/04/2005

# TRANSMISIÓN, RECEPCIÓN Y GRABACIÓN DE DATOS

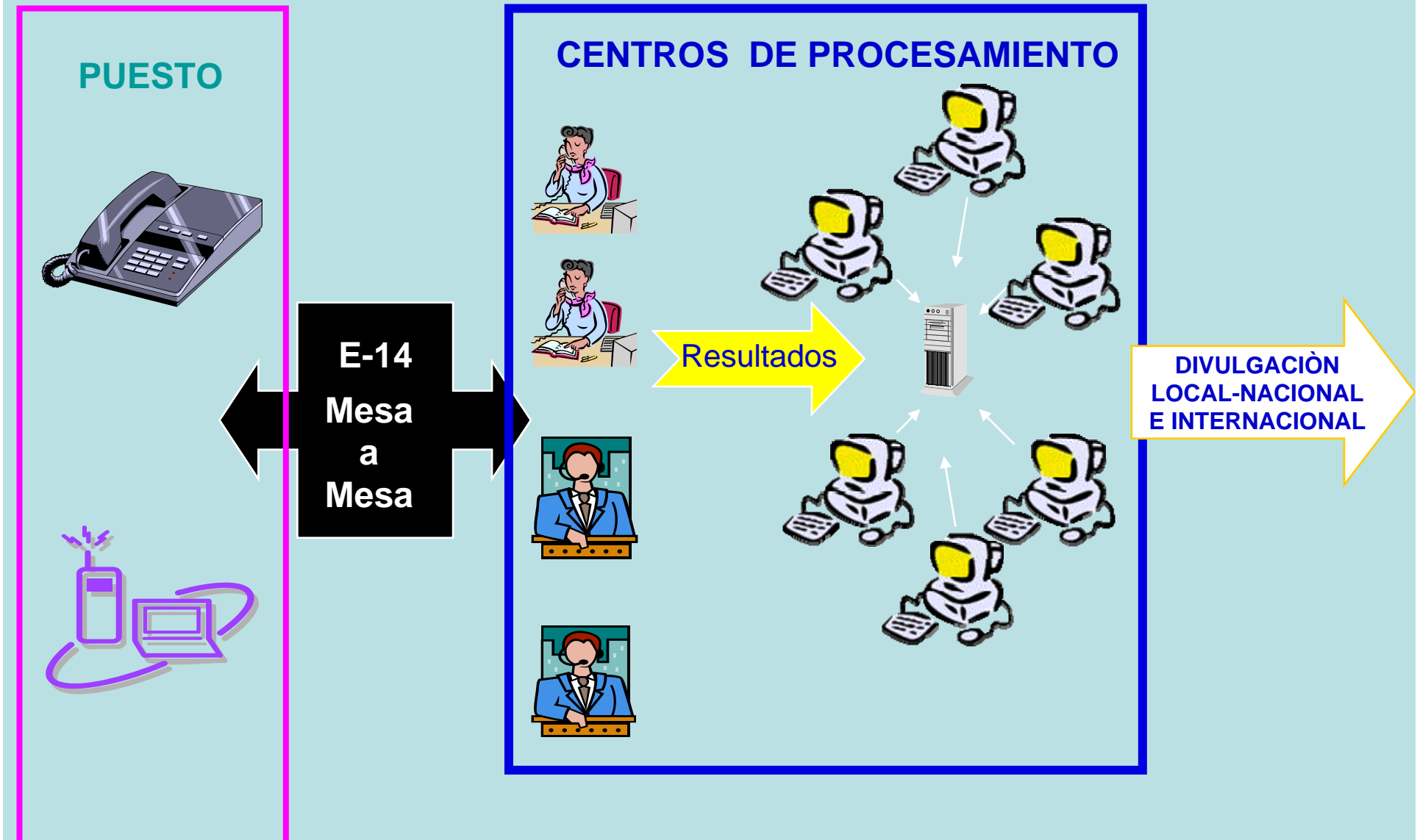

# DIVULGACIÓN

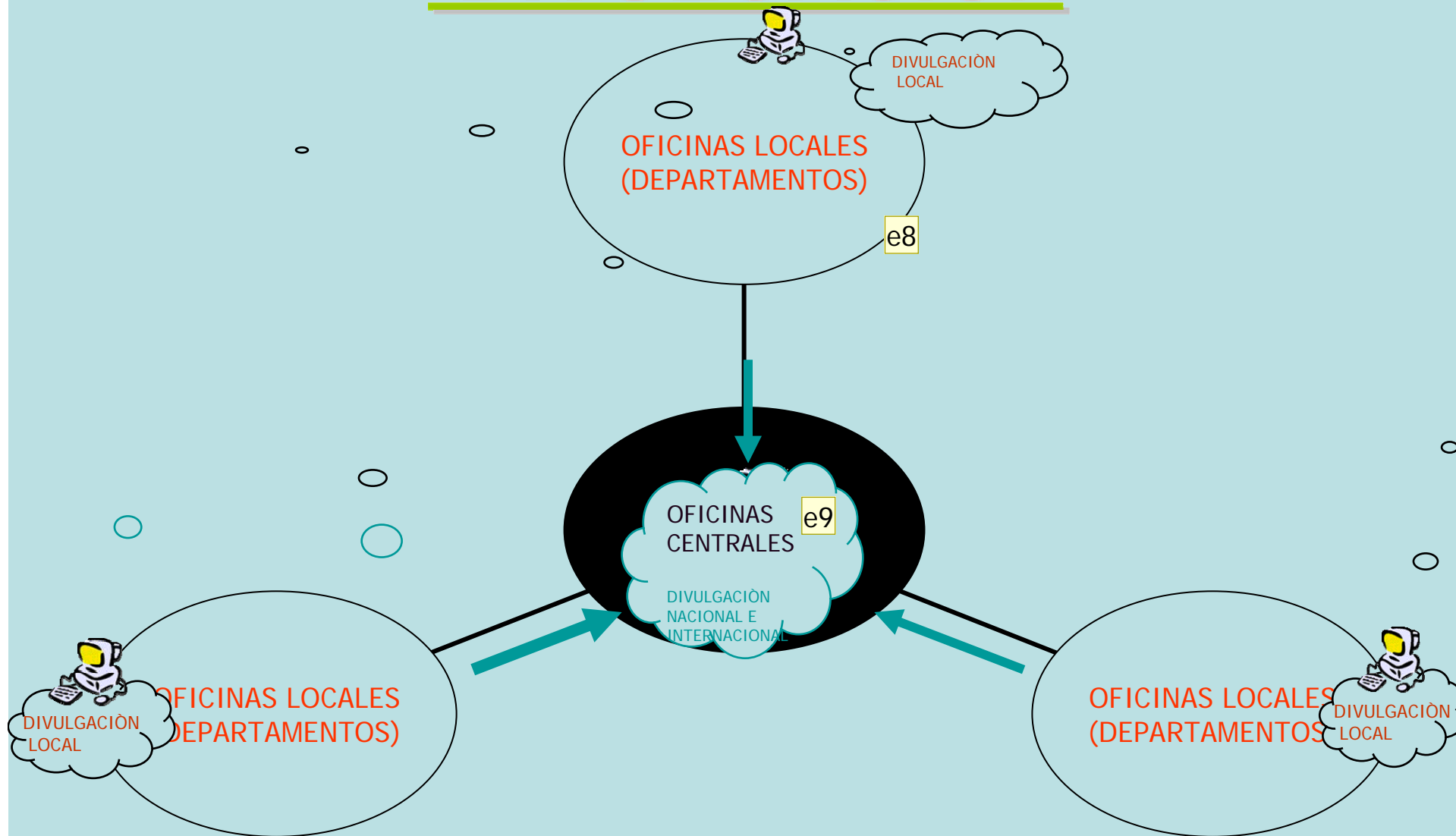

## Diapositiva 18

---

e8

OFICINAS LOCALES: Son los centros de procesamiento principal ubicados en cada capital de departamento.

Cda oficina local realiza:

1. El envío de la información a las Oficinas Centrales en Bogotá.
2. La divulgación de los resultados electorales de su circunscripción.

epabon; 27/03/2008

e9

En OFICINAS CENTRALES.

1. Se consolida la información recibida de cada departamento.
2. Se hacen los reportes necesarios y se realiza la divulgación de todos los resultados, para que sean consultados a nivel local, nacional e internacional.

epabon; 27/03/2008



# VINCULACIÓN DE LOS MEDIOS



SALA DE PRENSA LOCAL

Y

SALA DE PRENSA CENTRAL  
OFICINAS BOGOTÀ

- Proyección de resultados
- Consulta por terminales instaladas en red para los medios de comunicación.
  - Consulta Internet
  - Boletines impresos
- Asignación de terminales y líneas de comunicación, para facilitarles la transmisión y comunicación de sus noticias.



## 7. ESCRUTINIOS

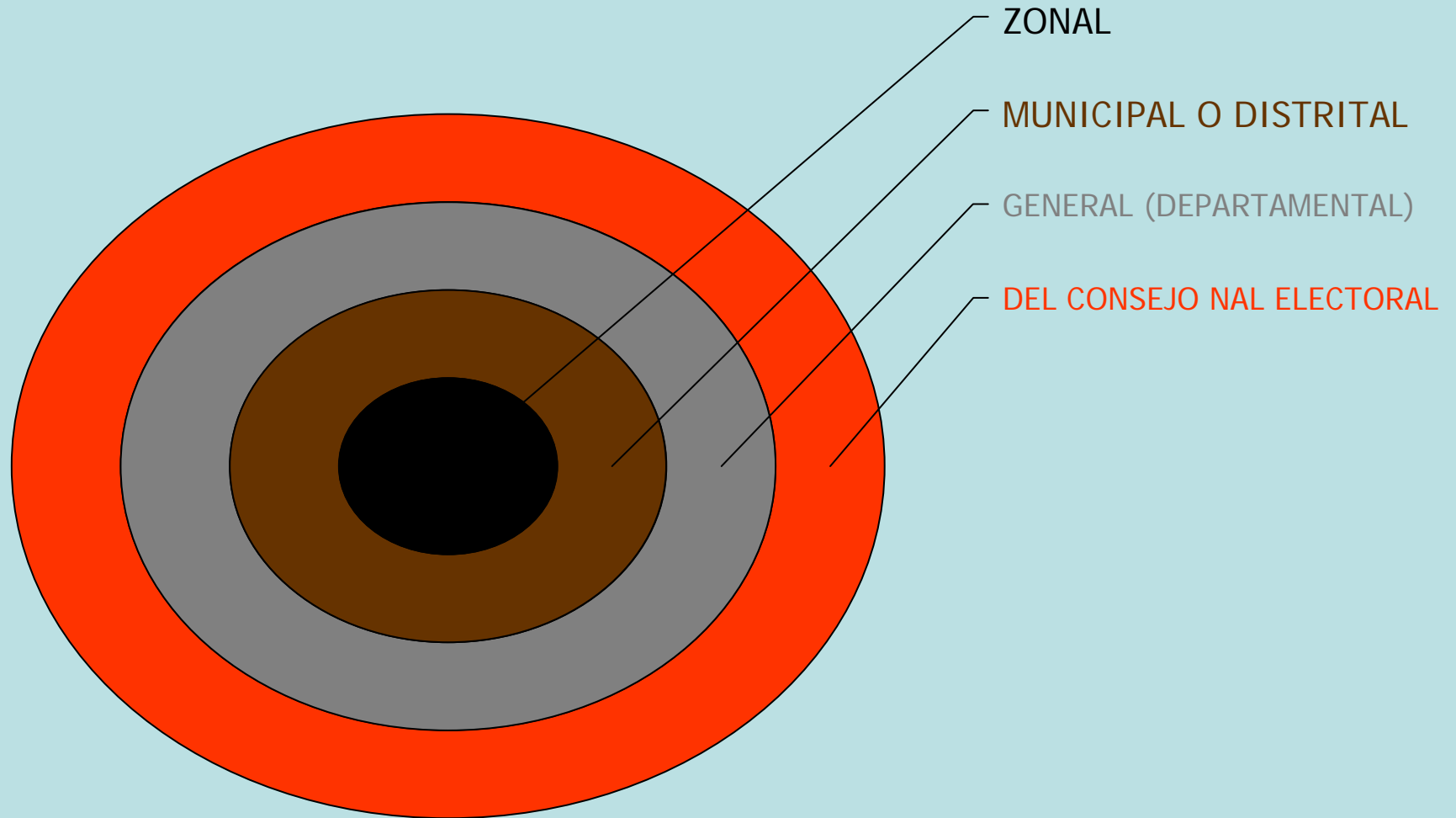

RESULTADOS EN LA WEB Y PUBLICACIONES EN MEDIO MAGNÉTICO

GRACIAS

